WITTE
MOBIL
HEIME

Modulhaus „Henner“ 20m²

In Zusammenarbeit mit Tischlermeister Witte

Inhalte

Seite 1
Grundriss

Seite 2
Leistungsbeschreibung

Seite 3
Anfallende Kosten

Seite 4
Bilder der Verarbeitung

Seite 5
Materialien

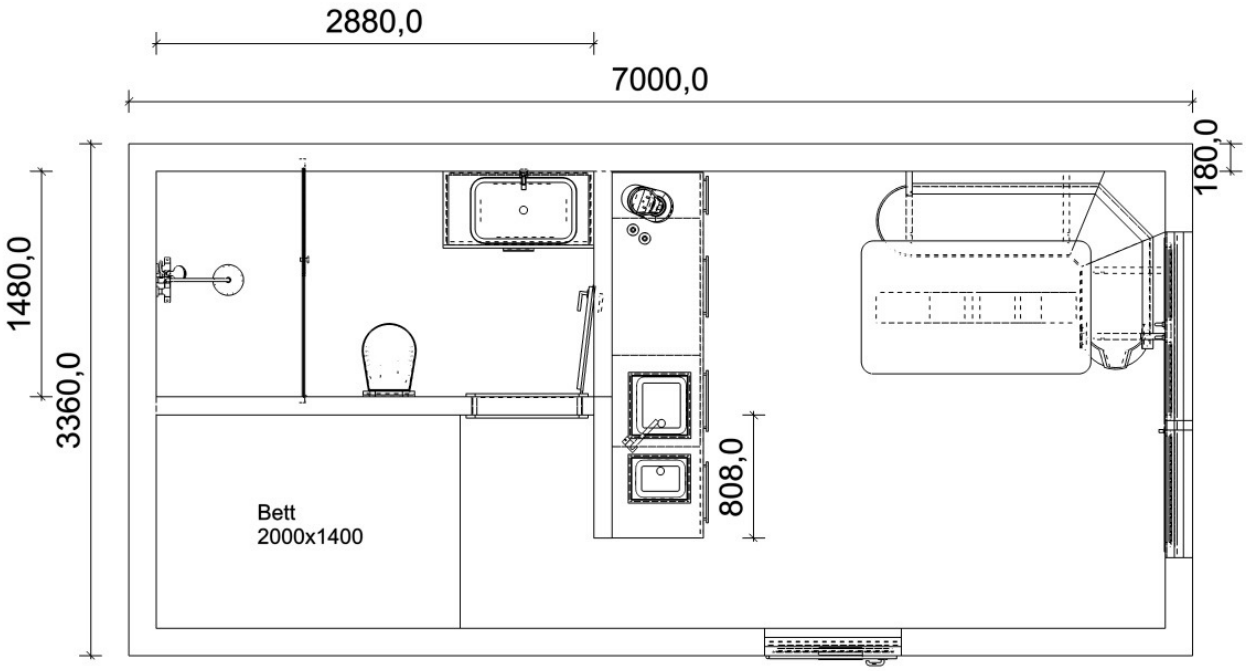

Grundriss

In Zusammenarbeit mit Tischlermeister Witte

WITTE
MOBIL
HEIME

Leistungsbeschreibung

Henner“ ist ein aus Holzrahmenbau errichtetes Modulhaus, welches aus nachhaltigen Produkten gebaut wird.

Auf einer Fläche von 20m² ist alles vorhanden, was man zum täglichen Leben benötigt. Es verfügt über ein Badezimmer mit Dusche, WC und Waschtisch, einem Schlafbereich mit einem maßangefertigtem Bett (1,40 x 2,00m) und einem Wohn- / Essbereich mit einer Küchenzeile (inkl. Kühlschrank, Backofen, Kochfeld und Spüle) und einer Eckbank mit passendem Tisch.

Die rustikale Landhausdiele gibt dem Modul eine gemütliche Atmosphäre. Die Wände werden mit einer Fichte-3-Schichtplatte beplankt. Die vorhandenen Kunststofffenster im Bad, Schlafbereich und Wohnbereich (Balkontür mit Fenster und Haustür) sorgen für eine natürliche Helligkeit. Die elektrische Heizung sorgt für ausreichend Wärme, auch in den Wintermonaten. Das Warmwasser wird über einen Durchlauferhitzer erwärmt.

Das Modul wird mit einer 160mm dicken Holzwolle gedämmt. Auf der Außenassade befindet sich eine Fassadendämmplatte aus Holzwolle (60mm), auf der Fassadenpaneele aus Holz (z.B. Thermofichte) montiert werden. Das Pultdach wird mit Stehfalzblechen abgedichtet.

Kosten

Die Kosten des Moduls ´´Henner´´ belaufen sich auf Rund 73.500 € zzgl. Lieferung. Die Lieferkosten werden individuell je nach Wegstrecke ab Hemfurth-Edersee berechnet, da die Lieferung des Moduls mit einem Schwertransporter erfolgt.

Nicht im Preis enthalten sind die Herstellung des Fundaments (Punktstreifen- oder Schraubfundament), der Anschluss an das Stromnetz und das Anschließen der Wasser- und Abwasserleitungen. Der Bauherr verpflichtet sich diese Gewerke von Fachfirmen erledigen zu lassen.

Eine Baugenehmigung ist vor der Bestellung einzuholen und vorzulegen.

(Alle Preise sind freibleibend)

WITTE
MOBIL
HEIME

In Zusammenarbeit mit Tischlermeister Witte

Bilder

WITTE
MOBIL
HEIME

In Zusammenarbeit mit Tischlermeister Witte

Materialien

Fichte Natur

Lärche Natur

Nostalgiefichte

Nostalgielärche

Thermofichte

Geflammt

Beispiel: Außenpaneele

Die Außen- und Innenwände bestehen ausschließlich aus ökologischen Materialien.

Beispiel: Innenwände

Fichte Natur

Zirbe Natur

**Zirbe möglich mit Aufpreis*

In Zusammenarbeit mit Tischlermeister Witte

Für Rückfragen stehen wir Ihnen gerne telefonisch und per E-Mail zur Verfügung.

- *info@witte-mobilheime.de*
- *05623 933 84 07*

Besuchen Sie auch unsere Homepage:

www.witte-mobilheime.de

Gerne laden wir Sie in unser Ausstellungshaus in Hemfurth-Edersee ein. Kontaktieren Sie uns!

Wir erstellen Ihnen auch ein individuelles Angebot über ein Mobilheim in einer anderen Größe.

WITTE
MOBIL
HEIME